

## Ecostat

### Mitigeur Thermostatique 1001 CL bain/douche

Finition: **Chrome** Numéro d'article: **13201000**



#### Description

##### Caractéristiques

- Longueur du bec 182 mm
- 2 fonctions
- cartouche thermostatique, robinet d'arrêt
- jet Normal
- débit maximal à 3 bars: 20 l/min
- débit du bec de baignoire à 3 bars: 20 l/min
- débit de la douchette à 3 bars: 16 l/min
- pression minimum en fonctionnement: 1 bar
- pression maximum en fonctionnement: 10 bars
- Sécurité anti-brûlure à 40 °C
- limiteur de température réglable
- clapet anti-retour
- avec silencieux
- matériau des poignées: métallique
- type de raccordement: raccords S, 1/2"
- distance du centre: 150 mm ± 12 mm
- filtre à impuretés inclus
- E3/1, C2, A1, U3
- ACS 19 ACC NY 300 France, valide jusqu'au 24.09.2024
- NF077\_375-M1

#### Détails de l'article

EAN

4011097799599

#### Technologie



#### Certificats / Eco-Responsabilité



#### Photo du produit



#### Plan géométral

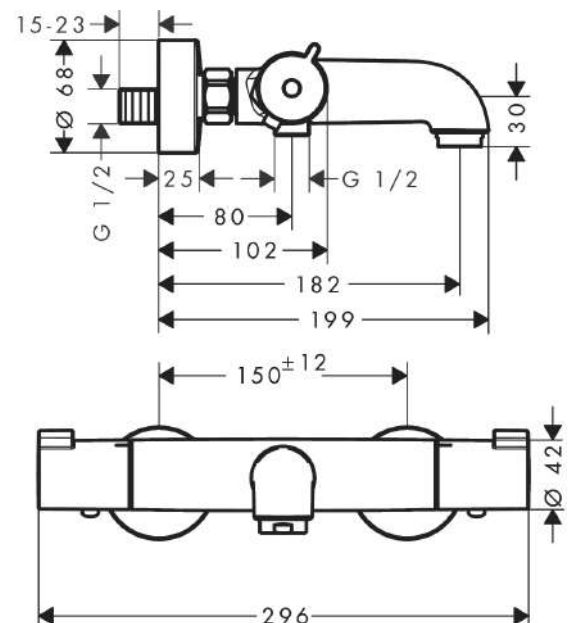

**Ecostat**  
**Mitigeur Thermostatique 1001 CL bain/douche**  
 Finition: **Chrome** Numéro d'article: **13201000**



Schéma d'écoulement

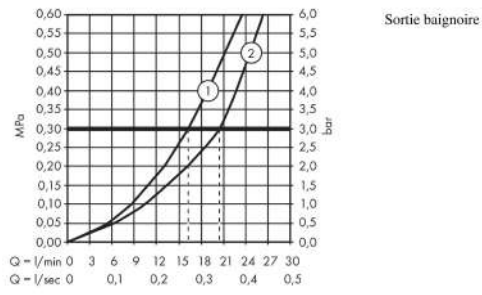

**Ecostat**  
**Mitigeur Thermostatique 1001 CL bain/douche**  
 Finition: **Chrome** Numéro d'article: **13201000**



Vue éclatée

Année de construction: >09/19

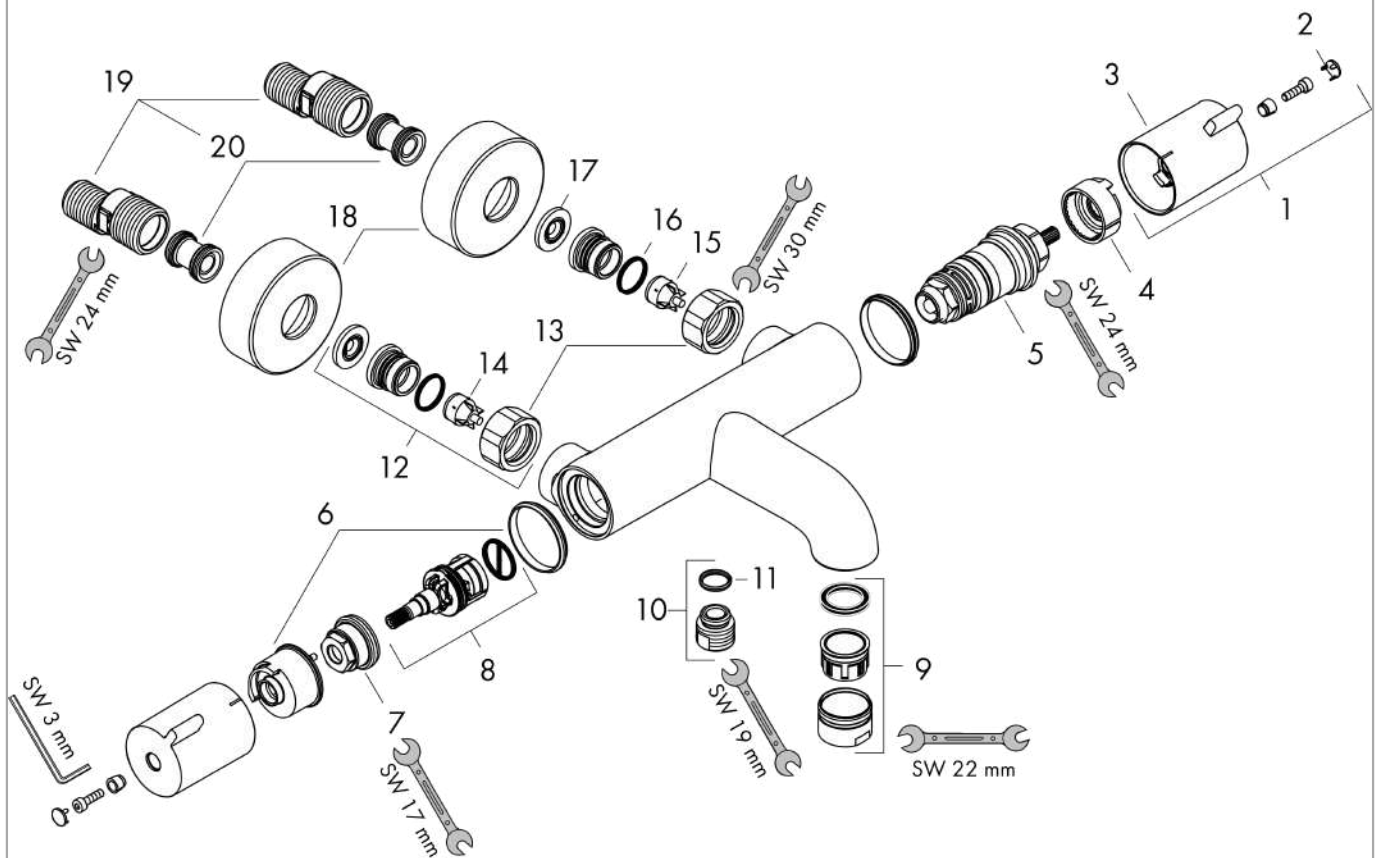

**Ecostat****Mitigeur Thermostatique 1001 CL bain/douche**Finition: **Chrome** Numéro d'article: **13201000****Liste des pièces détachées**

Année de construction: &gt;09/19

| Pos. | Description  | Numéro d'article | GP | UE |
|------|--|------------------|----|----|
| 1    | poignée  | 92836000         | -  | 1  |
| 2    | cache  | 95433000         | -  | 1  |
| 3    | bouton poussoir  | 92848000         | -  | 1  |
| 4    | bague de butée pour cartouche thermostatique               | 95041000         | -  | 1  |
| 5    | cartouche thermostatique                                   | 94282000         | -  | 1  |
| 6    | bague de butée pour mécanisme d'arrêt                      | 98674000         | -  | 1  |
| 7    | écrou à six pans   | 92853000         | -  | 1  |
| 8    | mécanisme inverseur/arrêt                                  | 96509000         | -  | 1  |
| 9    | mousseur M24x1 (25 l/min)                                  | 92511000         | -  | 1  |
| 10   | raccord  | 95392000         | -  | 1  |
| 11   | joint torique 14x2   | 98129000         | -  | 1  |
| 12   | set des raccord  | 94285000         | -  | 1  |
| 13   | set des écrou à six pans                                   | 96157000         | -  | 1  |
| 14   | clapet anti-retour (résistant à la pression jusqu'à 2 MPa) | 93136000         | -  | 1  |
| 15   | clapet anti-retour   | 96737000         | -  | 1  |
| 16   | joint torique 17x1,5                                       | 98137000         | -  | 1  |
| 17   | filtre   | 96922000         | -  | 1  |
| 18   | rosace Ø 68 mm   | 96467000         | -  | 1  |
| 19   | set des raccord-S (±12 mm)                                 | 94140000         | -  | 1  |
| 20   | amortisseur anti-coup de bélier                            | 96429000         | -  | 1  |